Osterpunsch zugunsten der IndienHilfe

Im Markant Supermarkt in Rulle wurde am Ostersamstag sowohl Osterpunsch als auch Ostergebäck angeboten. Der Inhaber stellte einen leckeren Osterpunsch zur Verfügung und die Bäckerei Brinkhege steuerte das Ostergebäck bei. Den ganzen Samstag wurden die Besucher des Marktes mit den Köstlichkeiten verwöhnt und nach einem Gläschen Punsch viel das Einkaufen als auch das Spenden leichter. Am Abend konnten 135 Euro der IndienHilfe Wallenhorst e.V. übergeben werden. Sowohl das Markant-Team als auch die IndienHilfe Wallenhorst e.V. bedanken sich bei den Kunden für die Unterstützung. J.F.

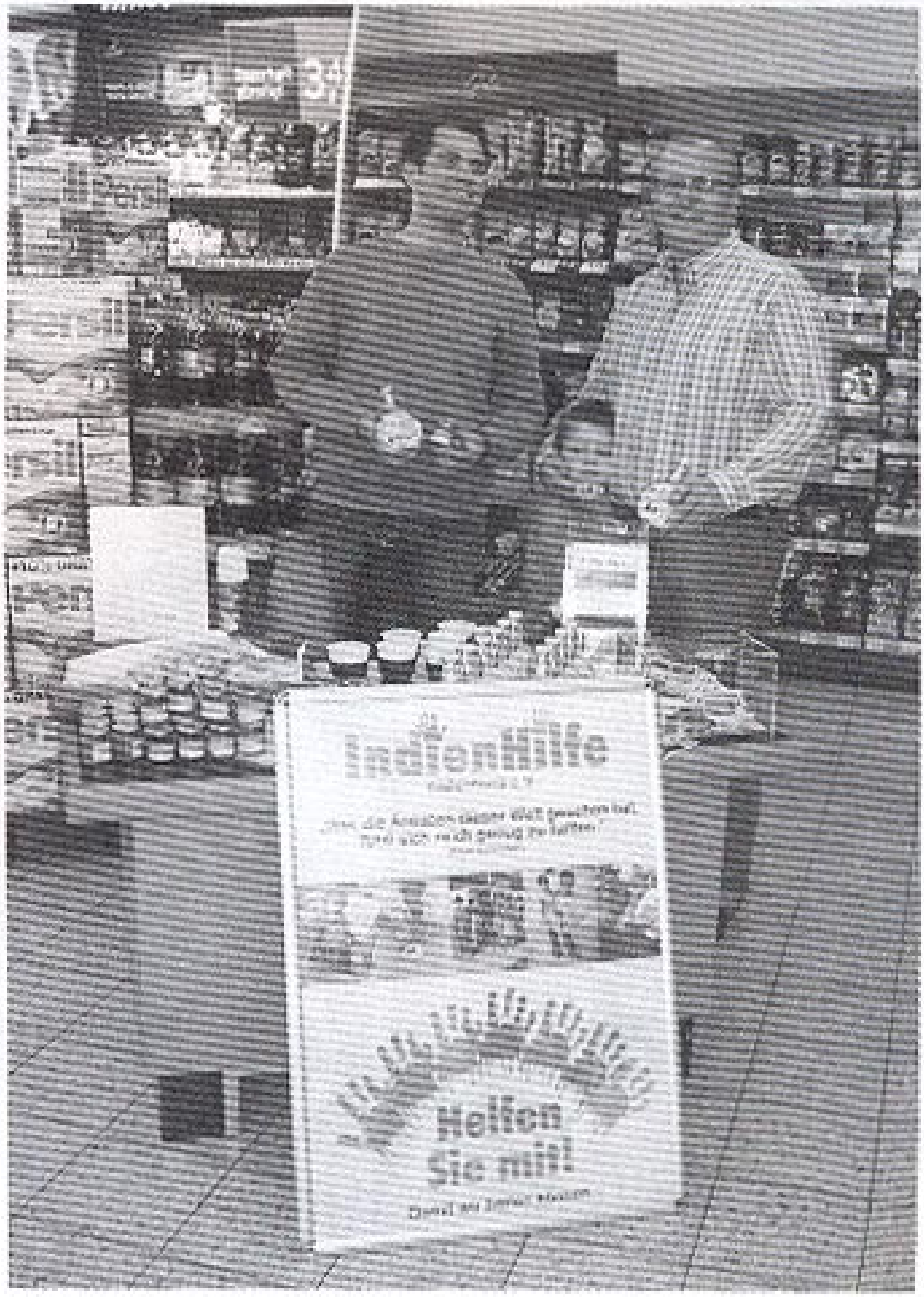

V.l.n.r. Jens Wechsler/Markant Rulle, Jürgen Fluhr mit Sohn Kilian/IndienHilfe Wallenhorst e.V.